

Ortsteile

- > 1.000 EW
- 500 - 1.000 EW
- < 500 EW

Altersstruktur in den Ortsteilen

- viele Kinder und Jugendliche (0 bis 19-Jährige: mind. 20%)
unterdurchschnittlich viele Ältere (65+ Jahre: max. 20%)
- durchschnittliche Altersstruktur
- wenig Kinder und Jugendliche (0 bis 19-Jährige: max. 15%)
viele Ältere (65+ Jahre: mind. 30%)

Grundversorgung

- G Grundversorgung gegeben (Lebensmittel, Kita, Schule, Arzt)
- g minimale Grundversorgung gegeben (Lebensmittel, Kita, Schule)

Gemeinbedarfseinrichtungen

- K Kindertagesstätte
- S Schulen/Bildungseinrichtungen
- F Feuerwehrlöcher (auch Nebengebäude)
- T Turn-/Sport-/Freizeitanlagen
- Ku Kulturelle/Touristische Einrichtungen
- V Veranstaltungsräume, Dorfgemeinschaftshäuser u. ä. Treffpunkte
- So Sondernutzungen/Verwaltungen

Sonstiges

- Gemeindegrenze
- Ortsteilgrenze
- Bundesstraße
- Landesstraße
- Bahnstrecke
- Flußlauf der Ilse
- ★ Touristischer Anziehungspunkt
- Fernwanderradweg R1 (überregional bedeutsam)
- Europafernwanderweg Nr. 11 (überregional bedeutsam)
- Nationalpark Harz

Gemeinde Nordharz

Integriertes Entwicklungs- und Handlungskonzept

Strukturplan

Stand: 28.02.2018
(auf Grundlage der Bestandsanalyse 2017)

Gesellschaft für Infrastrukturplanung mbH, Untere Ölmerweg 7, 38895 Langensteina
 Telefon 05941/6954-0 Telefax 05941/6954-10
 E-mail: info@infrag.de

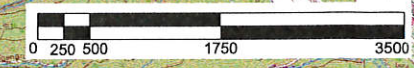

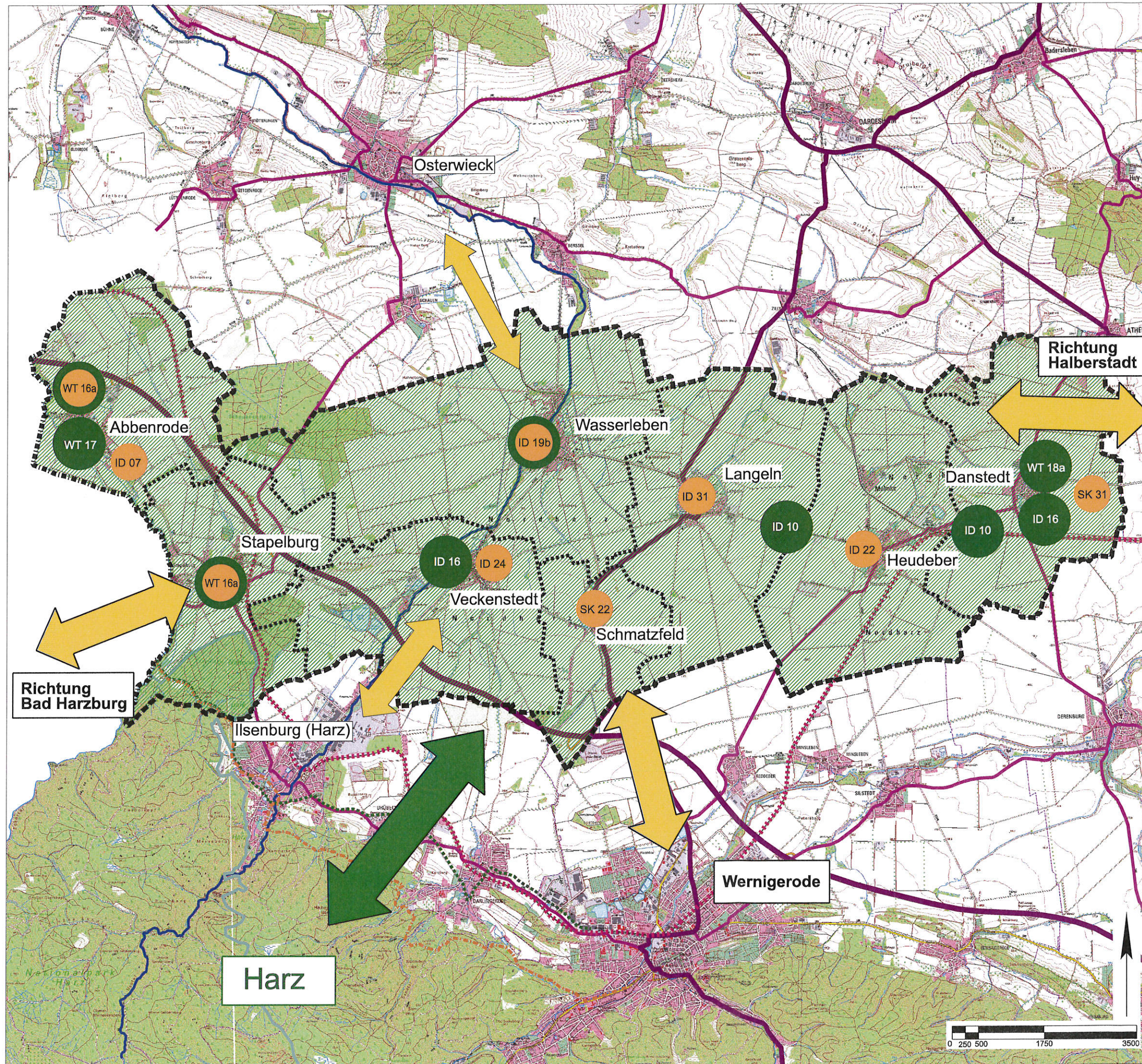

Leitbild:
"Gesund leben im Grünen"

-  Wohnen im Grünen (mit Naturbezug)
-  Stärkung der Stadt-Umland-Beziehung
-  naturräumlicher / touristischer Bezug zum Harz

-  Leitprojekte (Projekte der Priorität 1a)
- BB 01 Würdigung / Unterstützung Ehrenämter (ohne Verortung)
- BB 06 Sicherung Gemeinschaftsleben (ohne Verortung)
- BB 17 Verbesserung Image (ohne Verortung)
- WT 05 Verbesserung Standortmarketing (ohne Verortung)
- WT 17 Ausbau Heimatmuseum Abbenrode
- WT 18a Sanierung Mühle Danstedt
- WT 20 Ausbau Rad- und Wanderwege (insbesondere Ilseradweg, ohne Verortung)
- ID 01 Straßenausbau (ohne Verortung)
- ID 10 Radwegeverbindung Danstedt-Heudeber / Heudeber-Langeln
- ID 16 Verbesserung Wohnumfeld (z.B. Spielplätze Danstedt und Veckenstedt)
- SK 35 Anpassung energetischer Standards (ohne Verortung)

-  Leitprojekte und Schwerpunktprojekte
- WT 16a Einrichtung Frei-Lichtgrenzmuseum Stapelburg und Abbenrode
- ID 19b Abriss "Brauner Hirsch" Wasserleben

-  Schwerpunktprojekte (je Ortsteil)
- ID 07 Sanierung / Erweiterung Dorfgemeinschaftshaus Abbenrode
- ID 22 Neu- / Anbau Turnhalle Heudeber
- ID 24 Sanierung Bauernstube Veckenstedt
- ID 31 Sanierung "Fichte" Langeln
- SK 22 Aufwertung Umfeld Schmiedeteiche Schmatzfeld
- SK 31 Sanierung "Wasche" Danstedt

Gemeinde Nordharz

Integriertes Entwicklungs- und Handlungskonzept

Ziel- / Maßnahmenplan

Stand: 21.08.2018



Anhang 5: Pläne der Ausgangssituation

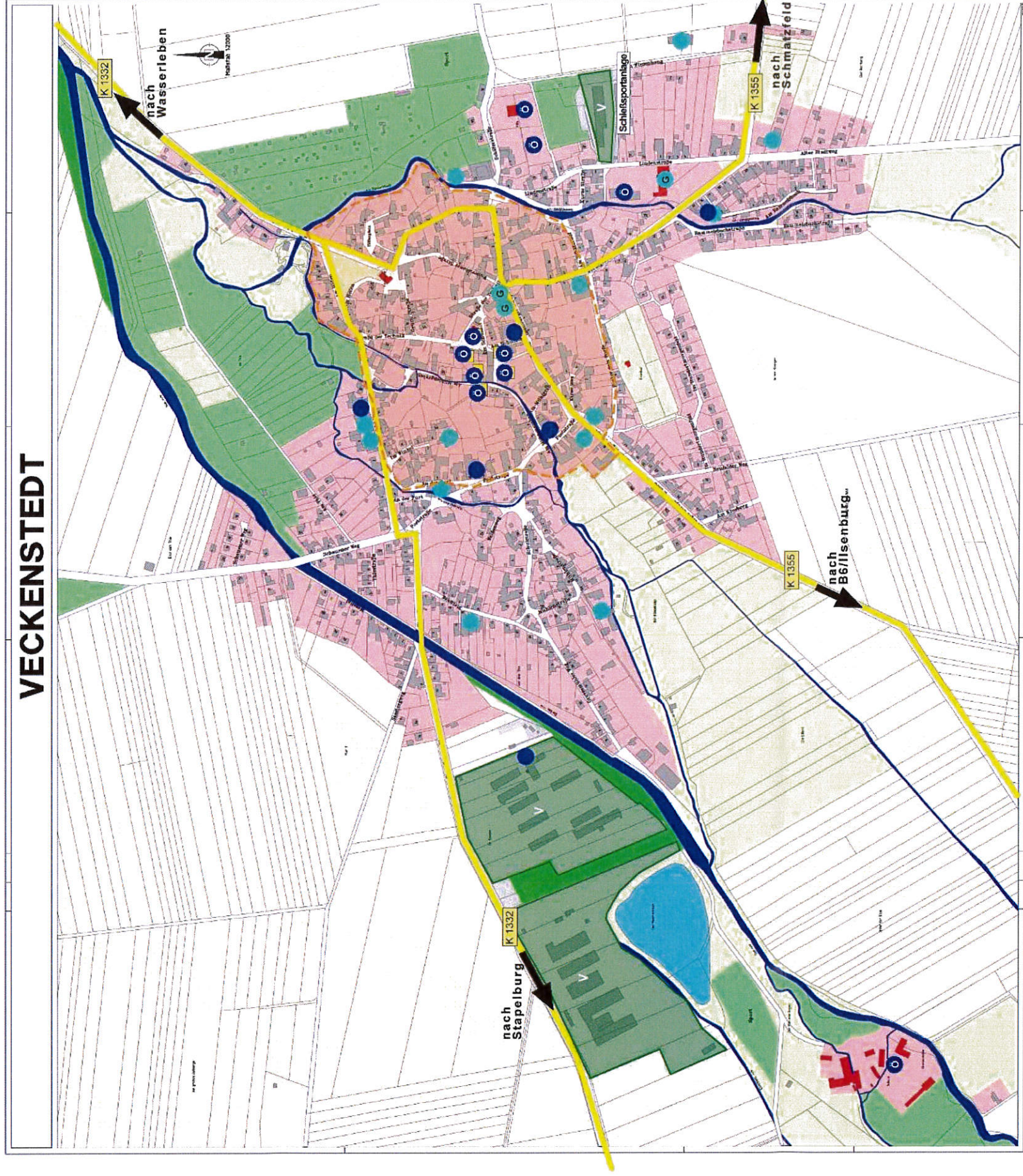



STAPELBURG

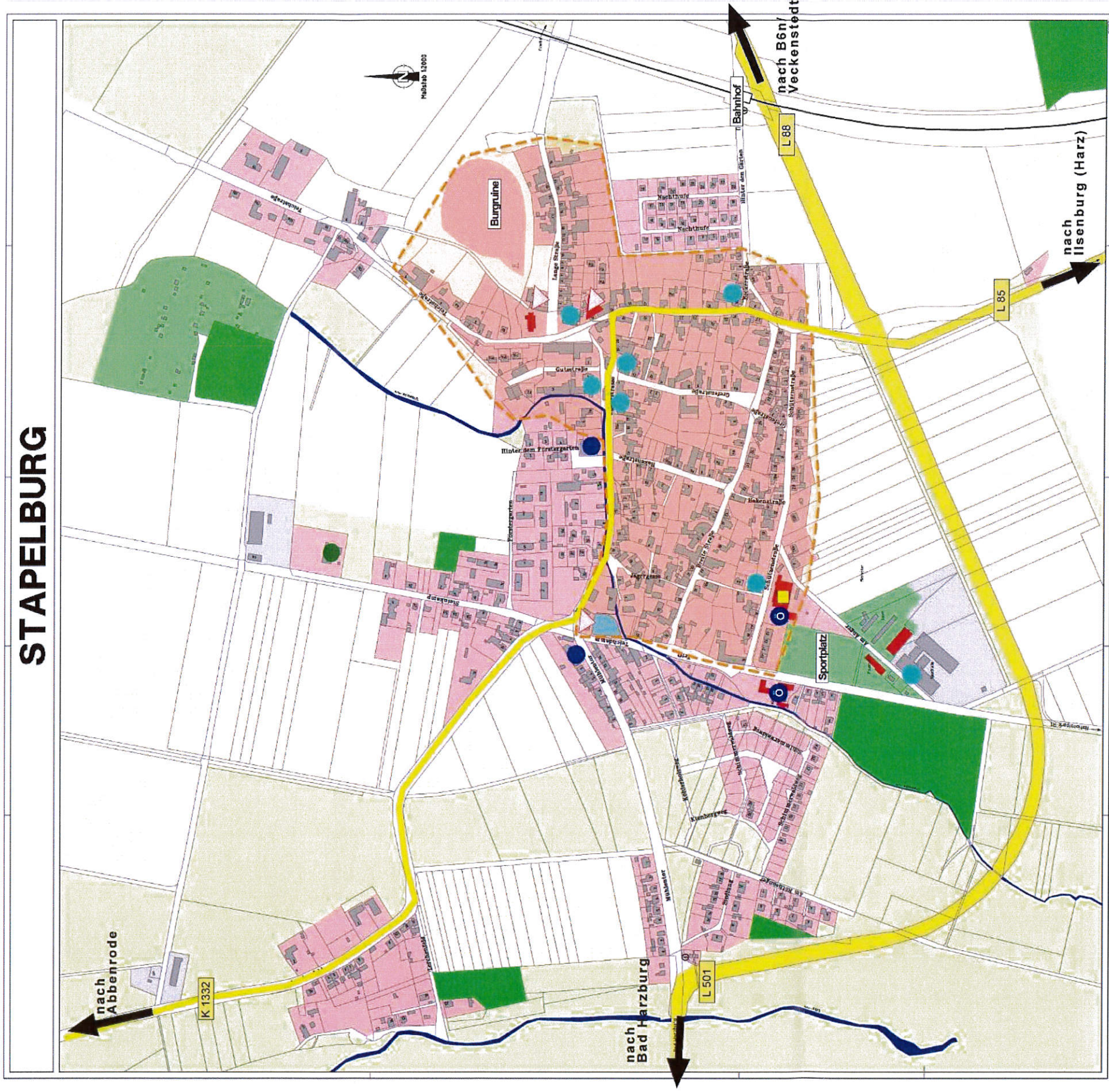

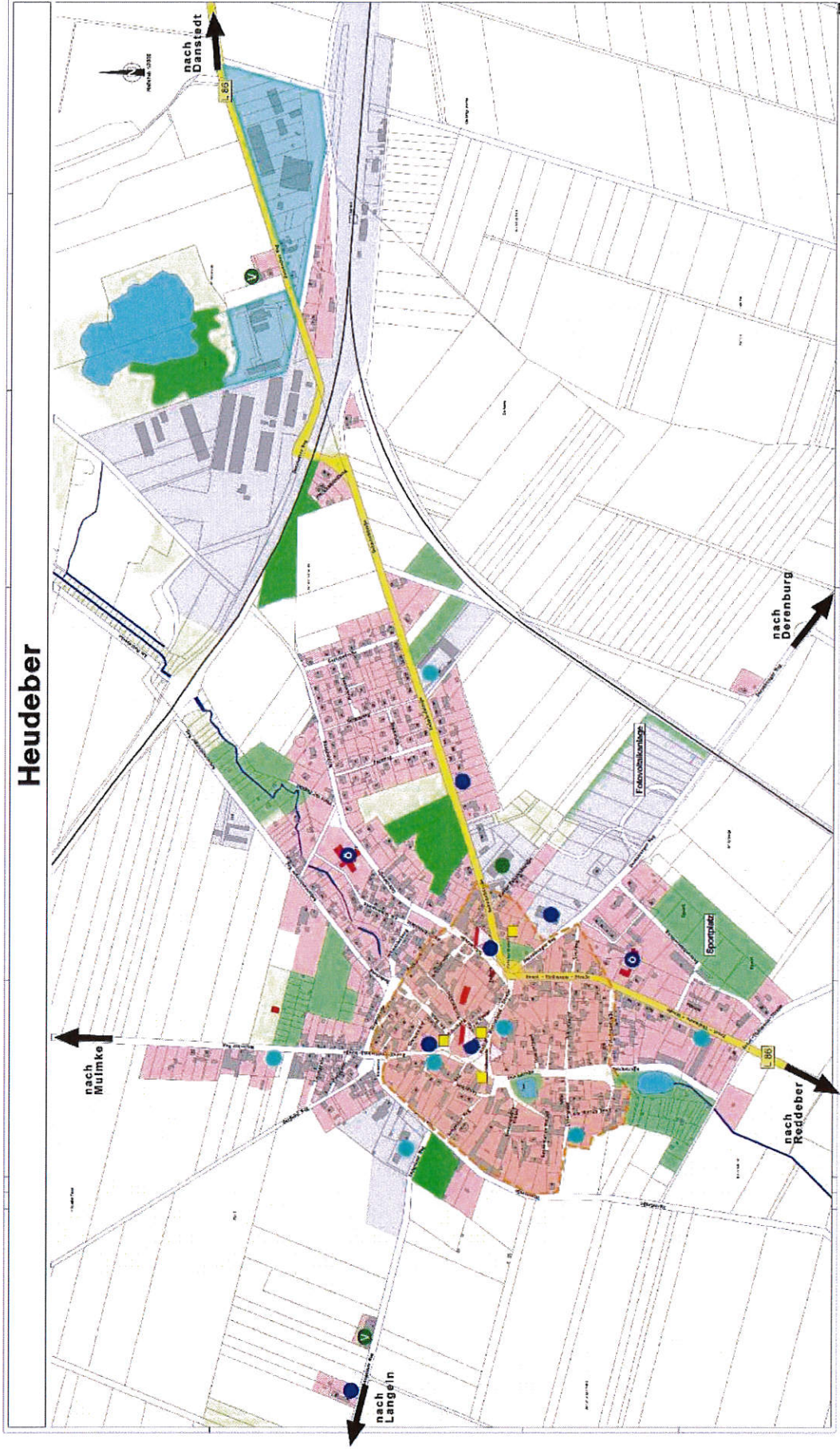

Mulmke

